

GAMA DE COLORES DE LAS DIFERENTES CLASES DE SUELO.

	JS		JR
	JIS		JIR
	JIS		JIR
	JIS		JIR
	JIS		JIR
	NS		NR
	VIS		VIR
	VIS		VIR
	Ar		Ar

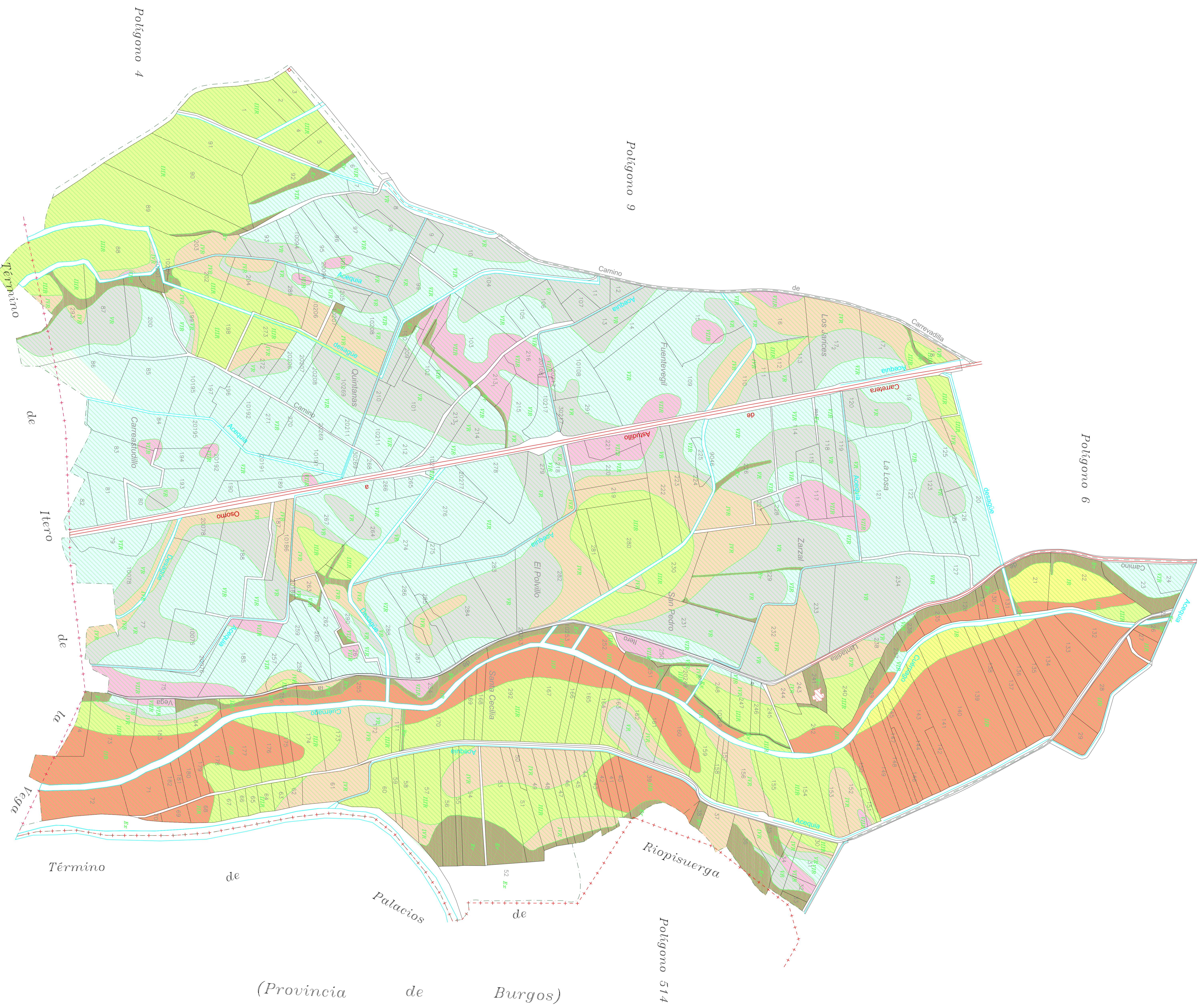

(Provincia de Burgos)

**INFORMACIÓN:** Este plano consta que el presente plano corresponde a las bases provisionales de Concentración Provisional de la zona de Lantadilla II (Provincia de Burgos) que esta Comisión Local en su reunión celebrada el día de 2009 ha acordado someter a encuesta en la forma prevista a favor del art. 26 de la Ley 14/1996 de 26 de noviembre de Concentración Provisional de Castilla y León.

**FECHA:** EL SEPTIEMBRE DE LA COMISIÓN LOCAL

**YdM:**

**SECRETARIO del Ayuntamiento de**  
**El Jefe de**

**CERTIFICADO:** Que el presente documento ha estado expuesto al público desde el día de 2009 al día de 2009

**YdM:**

**SECRETARIO del Ayuntamiento de**  
**El Jefe de**

**Observaciones:**

**PLANO Nº 5**

**Autónomo:** JOSÉ LUIS FERNÁNDEZ ANTON **VPS/PS:** IGNACIO CABAÑAS BIRNOCX

**Escala:** 1:3.000

**Fecha:** Julio 2008

**INSTRUMENTO TÉCNICO ASISTIDA**

**SEDE DE LA UNIDAD TERRITORIAL DEL I.T.A.**

**Municipio de Lantadilla II**

**INSTRUMENTO TÉCNICO ASISTIDA**

**PLAN DE CONCENTRACIÓN PARCELIAR**

**PROVINCIA: PALENCIA**

**BASES PROVISIONALES**

**PLANO Nº 5**

**Autónomo:** JOSÉ LUIS FERNÁNDEZ ANTON **VPS/PS:** IGNACIO CABAÑAS BIRNOCX

**Escala:** 1:3.000

**Fecha:** Julio 2008

**INSTRUMENTO TÉCNICO ASISTIDA**

**SEDE DE LA UNIDAD TERRITORIAL DEL I.T.A.**

