

113
142
 131
 212

LÍMITE ZONA

ARROYO

VALLE DE VALDEARCOS

TÉRMINO MUNICIPAL DE VILLANUEVA DE LAS MANZANAS
 (Anejo de Riego del Monte)

TÉRMINO MUNICIPAL DE CORBILLOS DE LOS OTEROS
 (Anejo de Corbillos de los Oteros)

TÉRMINO MUNICIPAL DE CORBILLOS DE LOS OTEROS
 (Anejo de Corbillos de los Oteros)



TÉRMINO MUNICIPAL DE CAMPO DE VILLAVIDEL
 (Anejo de Campo de Villavidel)

TÉRMINO MUNICIPAL DE CABREROS DEL RÍO
 (Anejo de Jabares de los Oteros)

(Anejo de San Justo de los Oteros)

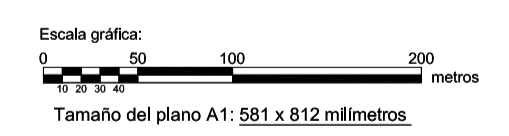
(Anejo de Rehollar de los Oteros)

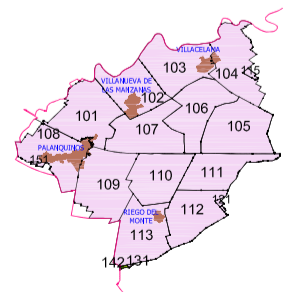

 Junta de Castilla y León <small>Consejería de Agricultura, Ganadería y Desarrollo Rural Viceconsejería de Desarrollo Rural Dirección General de Desarrollo Rural</small>		 INSTITUTO TECNOLÓGICO AGRARIO <small>Zona de Castilla y León Consejo de Agricultura, Ganadería y Desarrollo Rural</small>		
ZONA DE CONCENTRACIÓN PARCELARIA: ZONA REGABLE DEL CANAL DE LA MARGEN IZQUIERDA DEL PORMA SECTORES II y III (LEÓN)				
PROVINCIA: LEÓN				
FASE: INVESTIGACIÓN				
Observaciones: ESTE POLÍGONO SE CORRESPONDE CON EL Nº142 DEL TÉRMINO MUNICIPAL DE VILLANUEVA DE LAS MANZANAS				Polígono nº: 142
AUTOR: ALFONSO GÓMEZ DE CASTRO		Vº.Bº: DOMINGO GONZÁLEZ PUEBLA		Plano: 20 Escala: 1/3.000
TÉCNICO DE LA U.T. DE LEÓN DEL ITACYL		JEFE DE LA UNIDAD TERRITORIAL DEL ITACYL		Fecha: Marzo 2021