

405

401



404

402

403

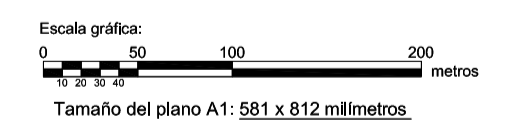
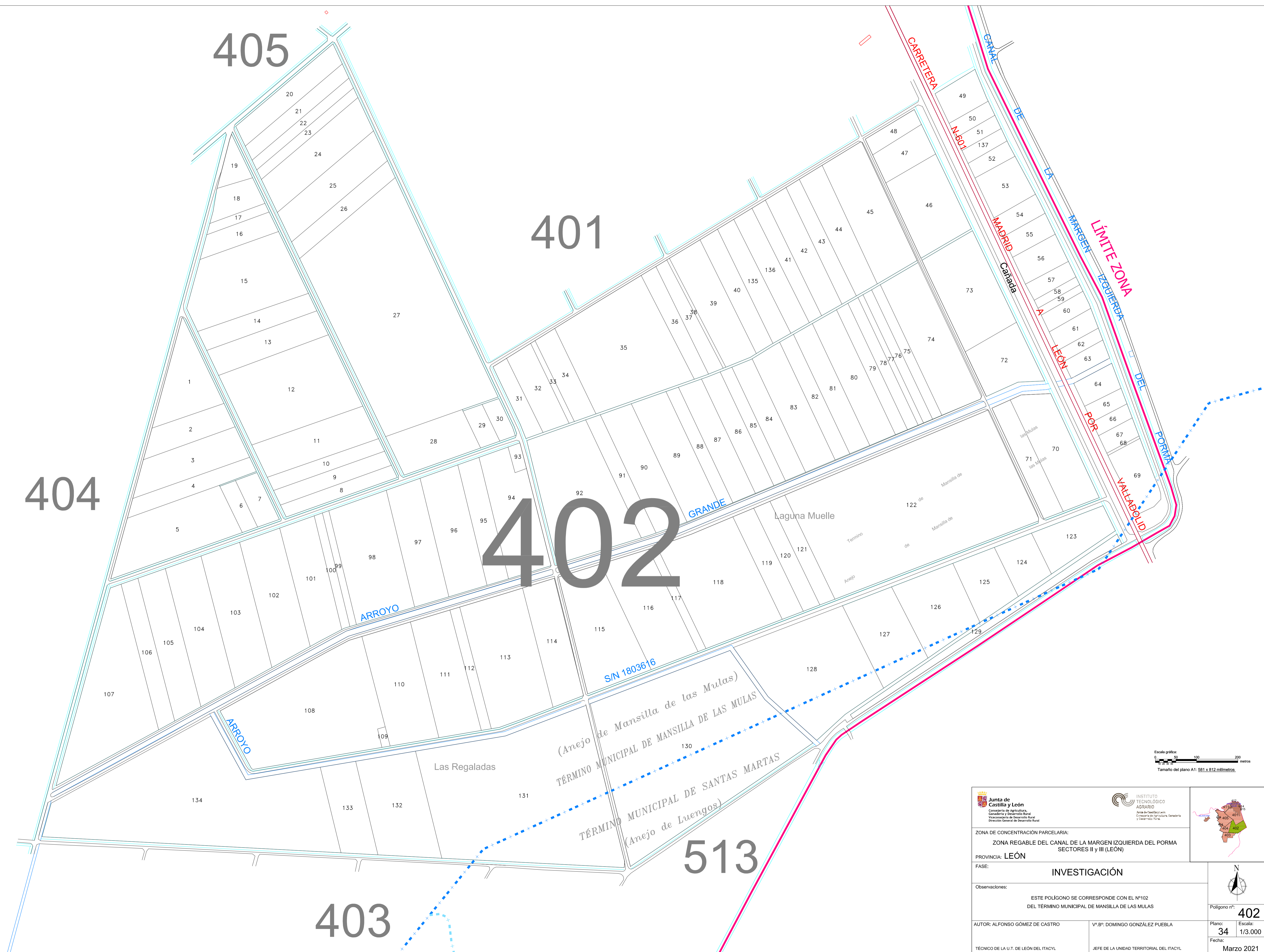
513

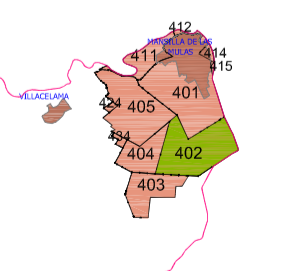

| | | |
|--|--|--|
|   | |  |
| <p>ZONA DE CONCENTRACIÓN PARCELARIA: ZONA REGABLE DEL CANAL DE LA MARGEN IZQUIERDA DEL PORMA SECTORES II y III (LEÓN)</p> <p>PROVINCIA: LEÓN</p> <p>FASE: INVESTIGACIÓN</p> <p>Observaciones: ESTE POLÍGONO SE CORRESPONDE CON EL Nº102 DEL TÉRMINO MUNICIPAL DE MANSILLA DE LAS MULAS</p> | | |
| <p>AUTOR: ALFONSO GÓMEZ DE CASTRO</p> <p>TÉCNICO DE LA U.T. DE LEÓN DEL ITACYL</p> | <p>VºBº: DOMINGO GONZÁLEZ PUEBLA</p> <p>JEFE DE LA UNIDAD TERRITORIAL DEL ITACYL</p> | <p>Polígono nº: 402</p> <p>Plano: 34</p> <p>Escala: 1/3.000</p> <p>Fecha: Marzo 2021</p> |