

TÉRMINO MUNICIPAL DE VILLANUEVA DE LAS MANZANAS
(Arcejo de Villacelarno)

TÉRMINO MUNICIPAL DE MANSILLA DE LAS MULAS
(Arcejo de Mansilla de las Mulas)

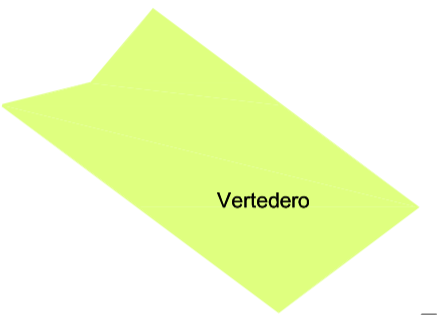



405

434

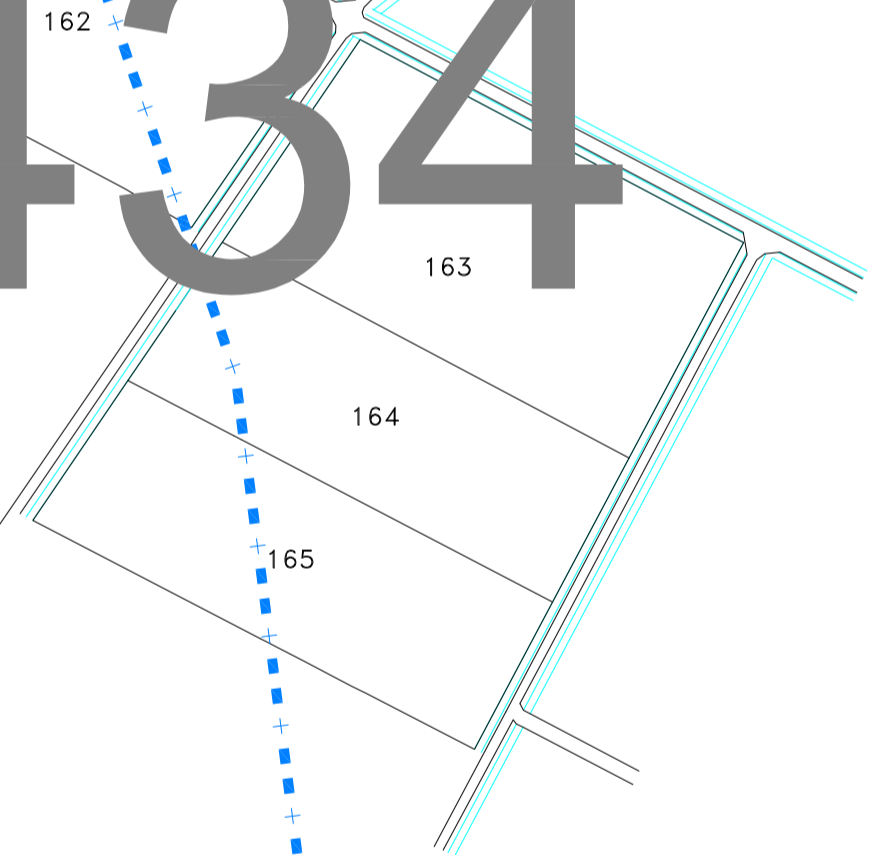
104

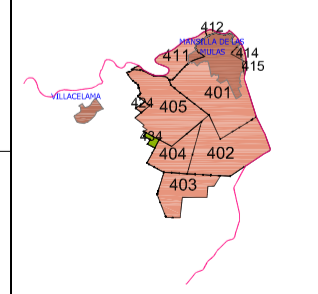

Escala gráfica: 0 50 100 200 metros
Tamaño del plano A1: 581 x 812 milímetros

 		
<p>ZONA DE CONCENTRACIÓN PARCELARIA: ZONA REGABLE DEL CANAL DE LA MARGEN IZQUIERDA DEL PORMA SECTORES II y III (LEÓN)</p> <p>PROVINCIA: LEÓN</p> <p>FASE: INVESTIGACIÓN</p> <p>Observaciones: ESTE POLÍGONO SE CORRESPONDE CON EL N°604 DEL TÉRMINO MUNICIPAL DE MANSILLA DE LAS MULAS</p>		
<p>AUTOR: ALFONSO GÓMEZ DE CASTRO</p> <p>TÉCNICO DE LA U.T. DE LEÓN DEL ITACYL</p>	<p>Vº.Bº: DOMINGO GONZÁLEZ PUEBLA</p> <p>JEFE DE LA UNIDAD TERRITORIAL DEL ITACYL</p>	<p>Plano: 43</p> <p>Escala: 1/3.000</p> <p>Fecha: Marzo 2021</p>