

GAMA DE COLORES DE LAS DIFERENTES CLASES DE SUELOS

Clase	Valor	Regadío
Primera	100 ptos	1R
Segunda	90 ptos	2R
Tercera	80 ptos	3R
Cuarta	70 ptos	4R
Quinta	40 ptos	5R
Erial	10 ptos	Er
Excluido	0 ptos	Ex

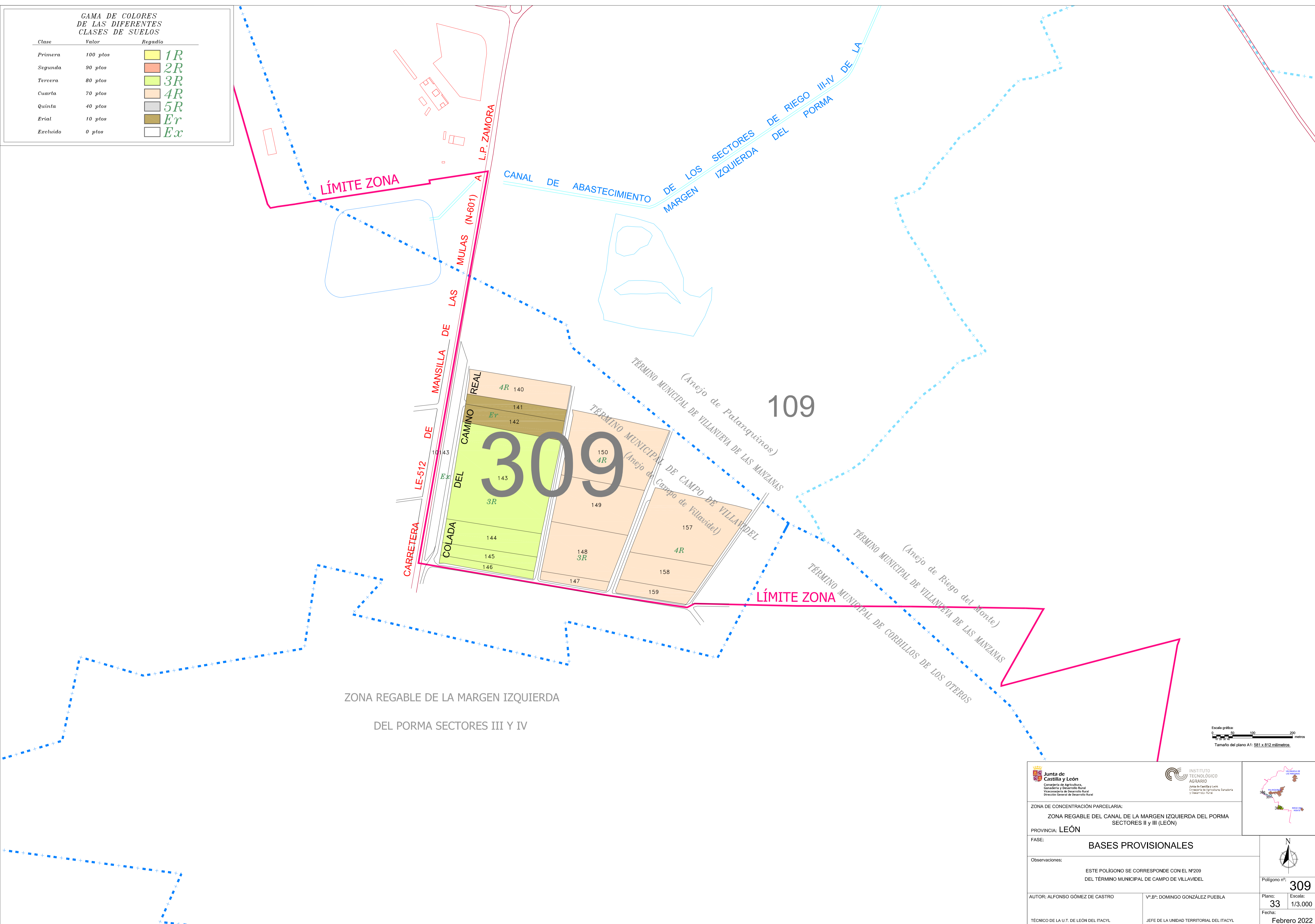

ZONA REGABLE DE LA MARGEN IZQUIERDA DEL PORMA SECTORES III Y IV

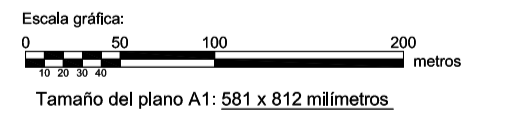

<p>Junta de Castilla y León Consejería de Agricultura, Ganadería y Desarrollo Rural Instituto Tecnológico Agrario de Castilla y León Dirección General de Desarrollo Rural</p>	<p>INSTITUTO TECNOLÓGICO AGRARIO Junta de Castilla y León Dirección General de Agricultura, Ganadería y Desarrollo Rural</p>		
			<p>ZONA DE CONCENTRACIÓN PARCELARIA: ZONA REGABLE DEL CANAL DE LA MARGEN IZQUIERDA DEL PORMA SECTORES II y III (LEÓN)</p> <p>PROVINCIA: LEÓN</p> <p>FASE: BASES PROVISIONALES</p> <p>Observaciones: ESTE POLIGONO SE CORRESPONDE CON EL N.º209 DEL TÉRMINO MUNICIPAL DE CAMPO DE VILLAVIEJA</p>
<p>AUTOR: ALFONSO GÓMEZ DE CASTRO</p>		<p>V.ºB.º: DOMINGO GONZÁLEZ PUEBLA</p>	<p>Polígono n.º: 309</p> <p>Plano: 33</p> <p>Fecha: Febrero 2022</p>
<p>TÉCNICO DE LA U.T. DE LEÓN DEL ITACYL</p>		<p>JEFE DE LA UNIDAD TERRITORIAL DEL ITACYL</p>	<p>Escala: 1/3.000</p>