

GAMA DE COLORES DE LAS DIFERENTES CLASES DE SUELO		
Clase	Valor Ptos/m ²	Gama de Color
Primera	100 pts	1
Segunda	85 pts	2
Tercera	72 pts	3
Cuarta	50 pts	4
Quinta	35 pts	5
Sexta	22 pts	6
Séptima	11 pts	7
Octava	3 pts	8
Excluido	0 pts	Ex

REGADÍO		
Clase	Valor Ptos/m ²	Gama de Color
Primera	77 pts	1R
Segunda	65 pts	2R
Tercera	40 pts	3R
Cuarta	22 pts	4R

ENCINAS				
Clases y coefic. en puntos/árbol				
Nº PROPIETARIO	1E	2E	3E	4E
CLAS ZONAS	10.000	7.000	4.000	1.500

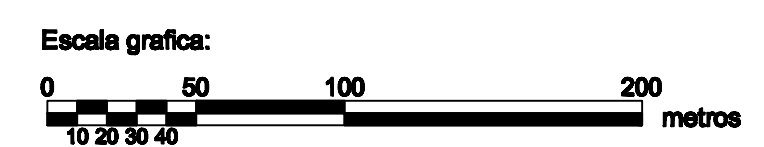
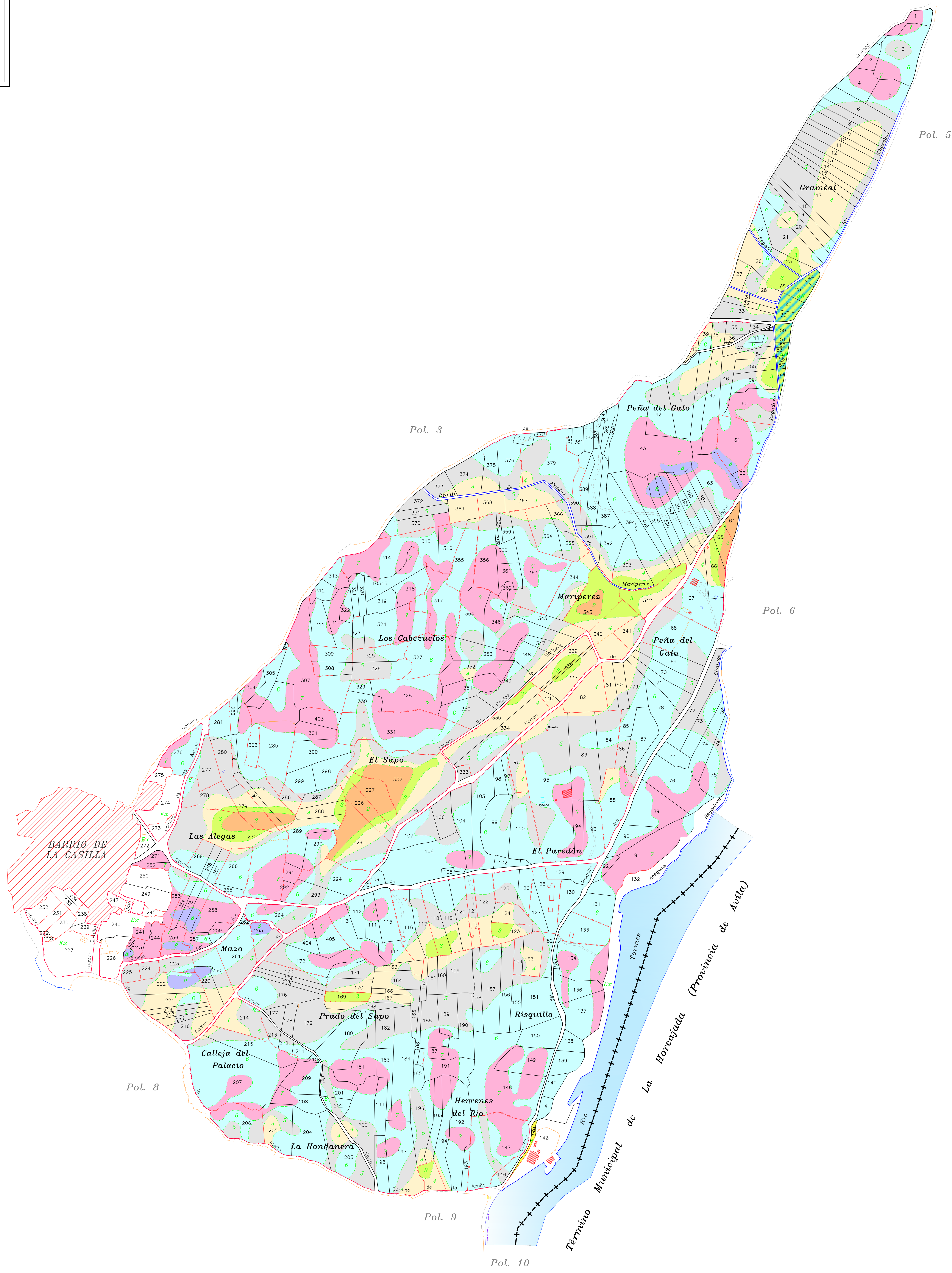

D.I.L.G.E.N.C.I.A. para hacer constar que el presente plano corresponde a las Bases Definitivas de Concentración Parcelaria de la zona de El Tejado (Salamanca) aprobadas por la Dirección General de Producción Agropecuaria y Desarrollo Rural por Resolución de

Nº de LA PRESIDENCIA DE LA COMISIÓN LOCAL: LA SECRETARÍA DE LA COMISIÓN LOCAL

Nº: 0º Carmen Miranda Salazar Nº: 3º del Villar Sánchez Goy

INSTITUTO TECNOLÓGICO AGRARIO
 Junta de Castilla y León
 Dirección General de Producción Agropecuaria y Desarrollo Rural
 Consejo de Castilla y León
 Comisión de Agricultura y Ganadería

ZONA DE CONCENTRACIÓN PARCELARIA: EL TEJADO
 PROVINCIA: SALAMANCA
 FASE: BASES DEFINITIVAS

Observaciones:

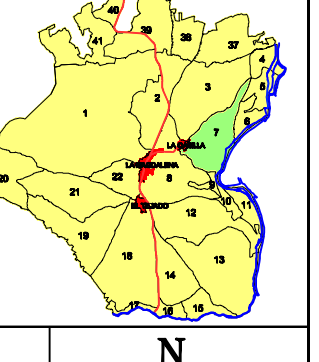

Polígono nº: 7
 Escala: 1/2.500
 180 AB
 Fecha: Julio 2012