

# P-12

GAMA DE COLORES DE LAS DIFERENTES CLASES DE SUELO		
Clase	Valor Ptas/m <sup>2</sup>	Gama de Color
Primera	100 ptas	1
Segunda	85 ptas	2
Tercera	72 ptas	3
Cuarta	50 ptas	4
Quinta	35 ptas	5
Sexta	22 ptas	6
Séptima	11 ptas	7
Octava	3 ptas	8
Excluido	0 ptas	Ex

REGADÍO		
Clase	Valor Ptas/m <sup>2</sup>	Gama de Color
Primera	77 ptas	1R
Segunda	65 ptas	2R
Tercera	40 ptas	3R
Cuarta	22 ptas	4R

ENCINAS				
Clases y coefic. en puntos/arb <sup>2</sup>				
Nº PROPIETARIO	1E	2E	3E	4E
CLASE ÚNICA	10,000	7,000	4,000	1,500

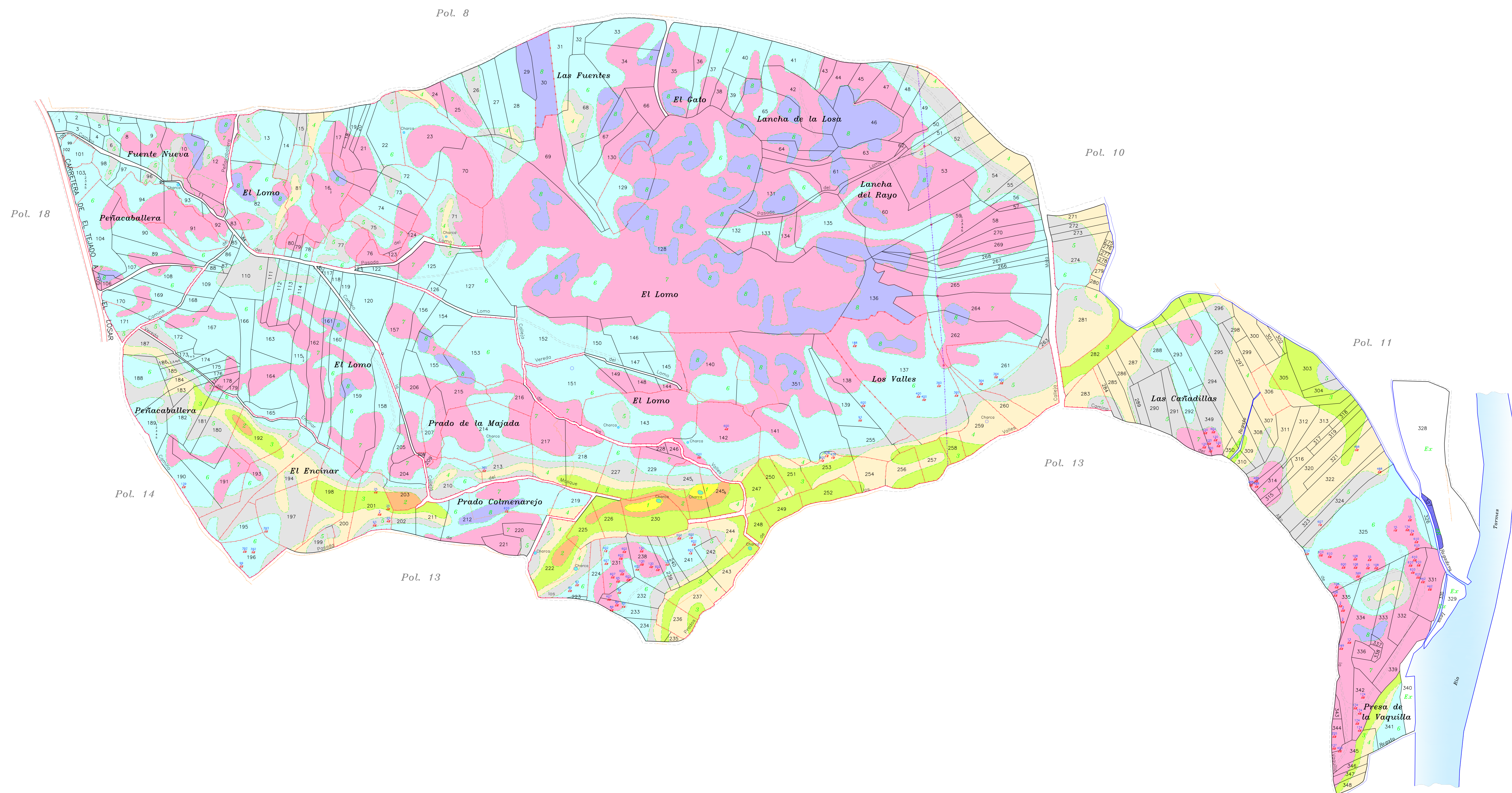

Escala gráfica: 0 50 100 200 metros

*DECLARACIÓN:* para hacer constar que el presente plano corresponde a las Bases Definitivas de Concentración Parcelaria de la zona de El Tejado (Salamanca) aprobadas por la Dirección General de Producción Agropecuaria y Desarrollo Rural por Resolución de

*Nº:* LA PRESIDENCIA DE LA COMISIÓN LOCAL. *Nº:* LA SECRETARÍA DE LA COMISIÓN LOCAL.

*Nº:* Dº Carmen Miranda Salvador *Nº:* Dº del Olivar Sánchez Goy

**Junta de Castilla y León**  
 Consejería de Agricultura y Ganadería  
 Dirección General de Producción Agropecuaria y Desarrollo Rural

**INSTITUTO TECNOLÓGICO AGRARIO**  
 Junta de Castilla y León  
 Consejo de Castilla y León  
 Departamento de Agricultura y Ganadería

**ZONA DE CONCENTRACIÓN PARCELARIA: EL TEJADO**

PROVINCIA: SALAMANCA

FASE: BASES DEFINITIVAS

Observaciones:

Pólígono nº: **12**

Escala: 1/2.500

Fecha: Julio 2012