

GAMA DE COLORES DE LAS DIFERENTES CLASES DE SUELO

Clase	Valor Ptos/m <sup>2</sup>	Gama de Color
Primera	100 pts	1
Segunda	85 pts	2
Tercera	72 pts	3
Cuarta	50 pts	4
Quinta	35 pts	5
Sexta	22 pts	6
Séptima	11 pts	7
Octava	5 pts	8
Excluido	0 pts	Ex

REGADÍO

Primera	77 pts	1R
Segunda	65 pts	2R
Tercera	40 pts	3R
Cuarta	22 pts	4R

ENCINAS

Clases y coefic. en puntos/hectó	
Nº PROPIETARIO	1E 2E 3E 4E
Clase Encina	10.000 7.000 4.000 1.500

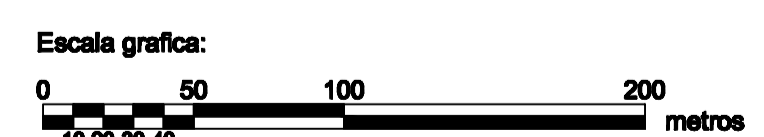
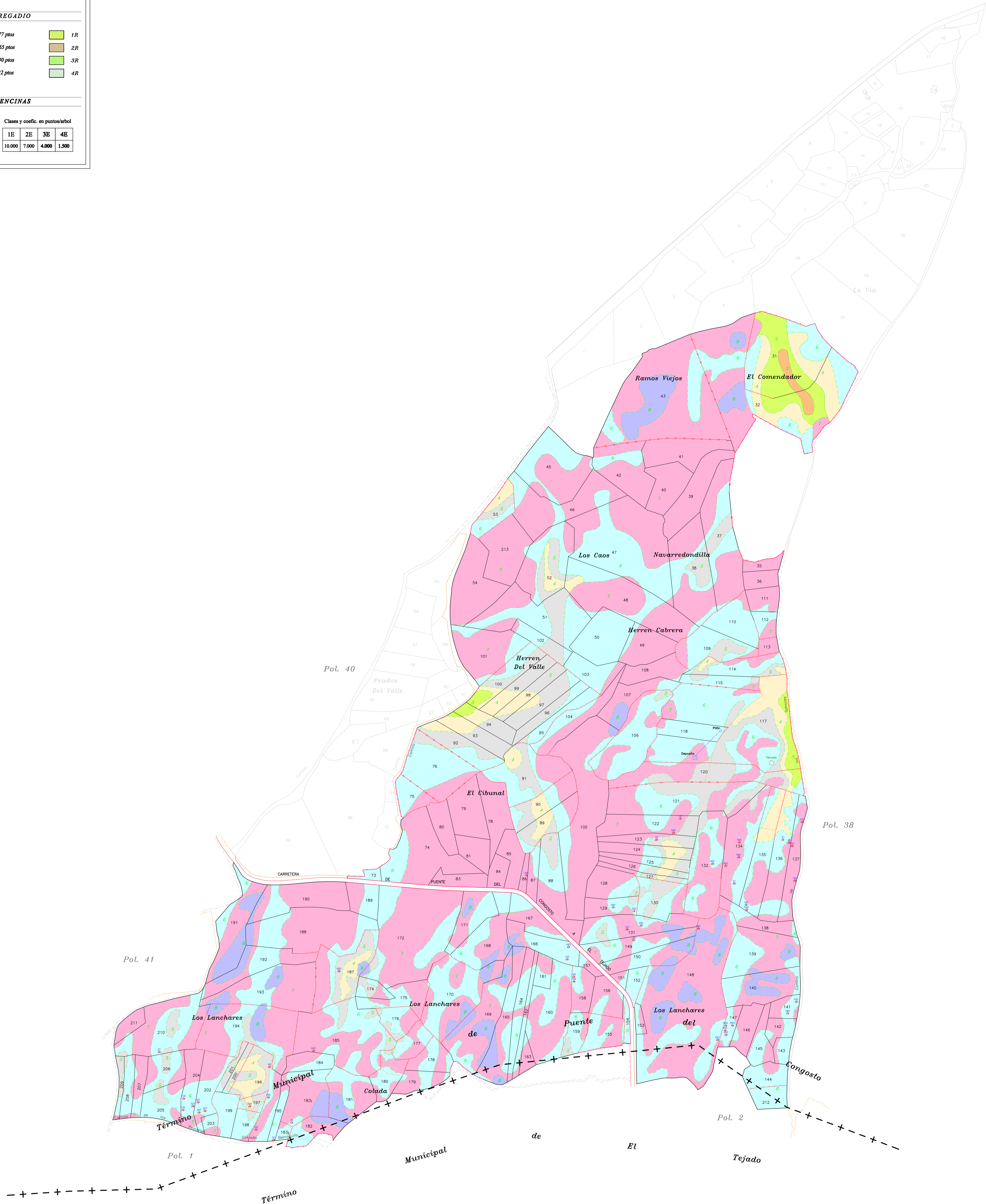

**DILIGENCIA:** para hacer constar que el presente plano corresponde a las Bases Definitivas de Concentración Parcelaria de la zona de EL TEJADO (Salamanca) aprobadas por la Dirección General de Producción Agropecuaria y Desarrollo Rural por Resolución de

Nº LA PRESIDENCIA DE LA COMISIÓN LOCAL LA SECRETARÍA DE LA COMISIÓN LOCAL

Nº: 0º Carmen Miranda Sánchez Nº: 9º del Pilar Sánchez Goy

<p>Junta de Castilla y León Consejería de Agricultura y Ganadería Dirección General de Producción Agropecuaria y Desarrollo Rural</p>	<p>INSTITUTO TECNOLÓGICO AGRARIO Junta de Castilla y León Consejería de Agricultura y Ganadería</p>	
<p>ZONA DE CONCENTRACIÓN PARCELARIA: <b>EL TEJADO</b></p>		
<p>PROVINCIA: SALAMANCA</p>		
<p>FASE: <b>BASES DEFINITIVAS</b></p>		

Observaciones:  
AMPLIACIÓN DE PERÍMETRO CON UNA PARTE DEL POLÍGONO 9 DE PUENTE DEL CONGOSTO

Polígono nº: **39**

Escala: 1/2.500  
ISO A4  
Fecha: Julio 2012