

GAMA DE COLORES DE LAS DIFERENTES CLASES DE SUELO		
Clase	Valor Ptas/m ²	Gama de Color
Primera	100 ptas	1
Segunda	85 ptas	2
Tercera	72 ptas	3
Cuarta	50 ptas	4
Quinta	35 ptas	5
Sexta	22 ptas	6
Séptima	11 ptas	7
Octava	3 ptas	8
Excluido	0 ptas	Ex

REGADIO		
Clase	Valor Ptas/m ²	Gama de Color
Primera	77 ptas	1R
Segunda	65 ptas	2R
Tercera	40 ptas	3R
Cuarta	22 ptas	4R

ENCINAS				
Clases y coefic. en puntos/ha				
Nº PROPIETARIO	1E	2E	3E	4E
Clase 2000	10.000	7.000	4.000	1.500

Término Municipal de Medinilla (Provincia de Ávila)

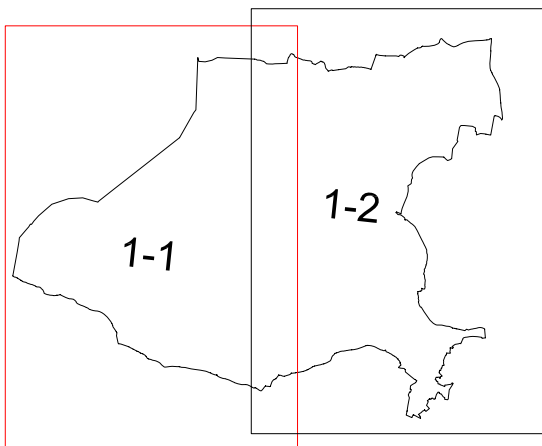
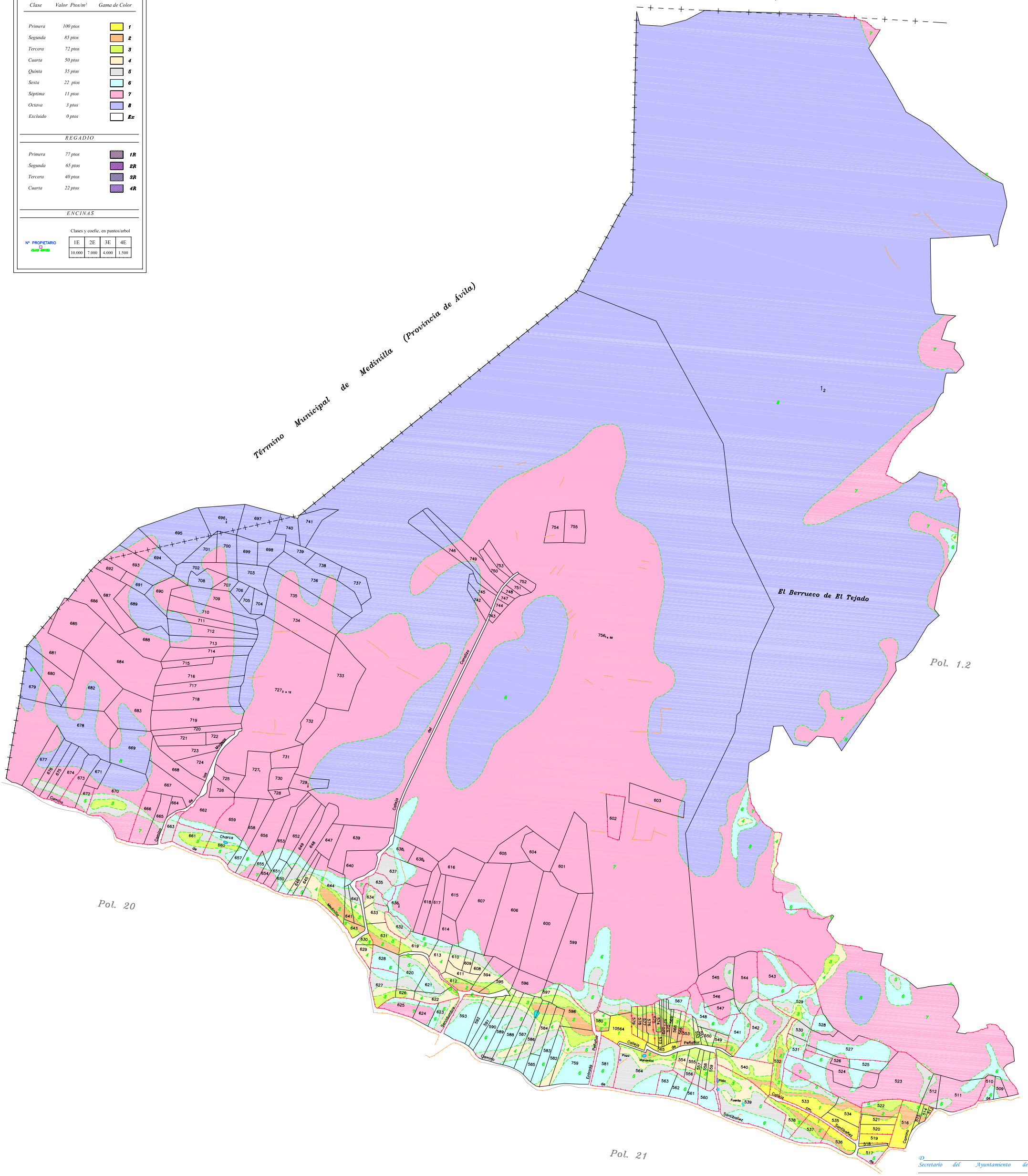

Secretario del Ayuntamiento de
CERTIFICO: Que el presente Documento ha estado expuesto al público desde el día de _____ de 2011 al día de _____ de 2011.
 a _____ de 2011
 El Alcalde



DICIGENCIA: para hacer constar que el presente plano corresponde a las Bases Provisionales Modificadas de Concentración Parcelaria de la zona de El Tejado (Salamanca) que esta Comisión Local, en su reunión celebrada el 6 de Abril de 2011 ha acordado someter a encuesta en la forma preceptiva a tenor del art. 26 de la Ley 14/1990 de 28 de noviembre de Concentración Parcelaria de Castilla y León.

1ºº PRESIDENTE DE LA COMISIÓN LOCAL EL/LA SECRETARIO DE LA COMISIÓN LOCAL

Fdo: 0º Carmen Mirada Saldador Fdo: 0º

<p>Junta de Castilla y León Consejería de Agricultura y Ganadería Dirección General de Instrumentación y Demarcación Rural</p>	<p>INSTITUTO TECNOLÓGICO AGRARIO Área de Ingeniería y Planificación Dirección de Agrimensura Parcelaria</p>	
ZONA DE CONCENTRACIÓN PARCELARIA: EL TEJADO		
PROVINCIA: SALAMANCA		
FASE: BASES PROVISIONALES MODIFICADAS		
Observaciones:		
Polígono nº: 1.1		
Escala: 1/2.500 BO. A0		Abril 2011