

SITUACION EN LA PROVINCIA
Escala: 1/200.000

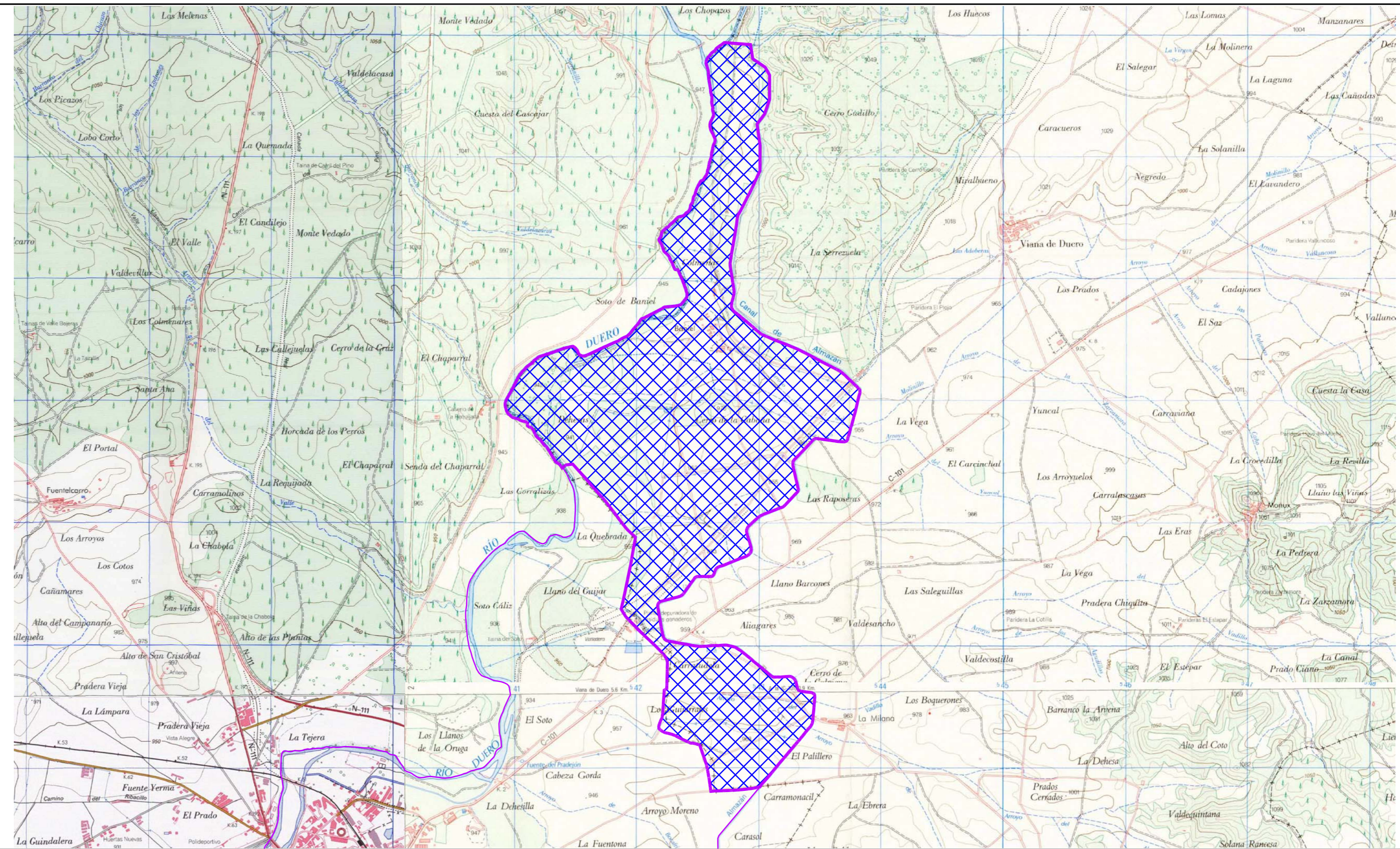

 **DEMARCACION 1**

DILIGENCIA: para hacer constar que el presente plano corresponde a las Bases Provisionales de Concentración Parcelaria de la zona de CANAL DE ALMAZÁN -DEMARCACIÓN 1- (Soria) que esta Comisión Local, en su reunión celebrada el de de 2010 ha acordado someter a encuesta en la forma preceptiva a tenor del art. 26 de la Ley 14/1990 de 28 de noviembre de Concentración Parcelaria de Castilla y León.
VºBº EL PRESIDENTE DE LA COMISIÓN LOCAL EL SECRETARIO DE LA COMISIÓN LOCAL

 Junta de Castilla y León Consejería de Agricultura y Ganadería Dirección General de Infraestructuras y Diversificación Rural	 INSTITUTO TECNOLÓGICO AGRARIO Junta de Castilla y León Consejería de Agricultura y Ganadería
--	--

ZONA DE CONCENTRACIÓN PARCELARIA:
**CANAL DE ALMAZÁN -DEMARCACIÓN 1-
 VIANA DE DUERO - BANIEL - LA MILANA**
 PROVINCIA: SORIA
 FASE: **BASES PROVISIONALES**

Observaciones:
SITUACION Y EMPLAZAMIENTO

Vº. Bº: JOSE MANUEL RUIZ ROMERA	Autor: FRANCISCO ADRIAN MORENO
JEFE DE LA UNIDAD TERRITORIAL DEL ITACYL	INGENIERO TÉCNICO AGRÍCOLA

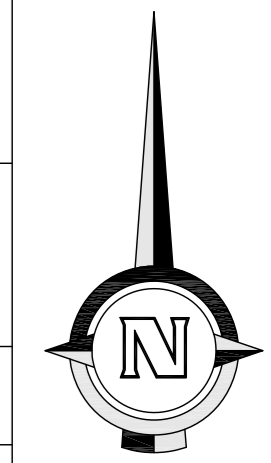

Plano nº: **1**
 Escala: 1/25.000
 Fecha: MAYO 2010