

SITUACION EN LA PROVINCIA  
Escala: 1/200.000

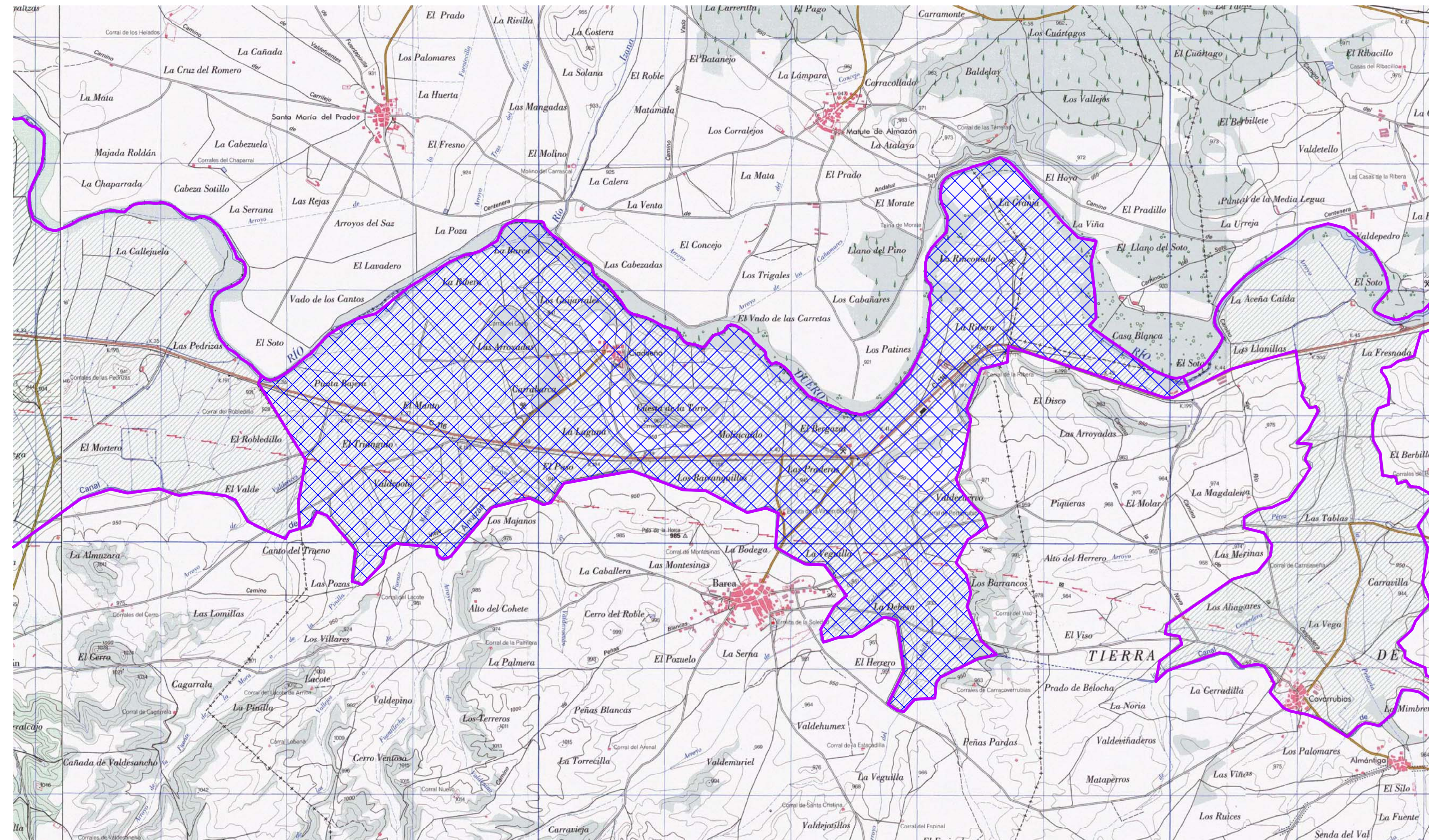

 **DEMARCACION 5**

*DILIGENCIA: para hacer constar que el presente plano corresponde a las Bases Provisionales de Concentración Parcelaria de la zona de CANAL DE ALMAZÁN -DEMARCACIÓN 5- (Soria) que esta Comisión Local, en su reunión celebrada el de de 200 ha acordado someter a encuesta en la forma preceptiva a tenor del art. 26 de la Ley 14/1990 de 28 de noviembre de Concentración Parcelaria de Castilla y León.*

VºBº EL PRESIDENTE DE LA COMISIÓN LOCAL

EL SECRETARIO DE LA COMISIÓN LOCAL

 <b>Junta de Castilla y León</b> Consejería de Agricultura y Ganadería Dirección General de Infraestructuras y Diversificación Rural		 <b>INSTITUTO TECNOLÓGICO AGRARIO</b> Junta de Castilla y León Consejería de Agricultura y Ganadería		
<b>ZONA DE CONCENTRACIÓN PARCELARIA:</b> <b>CANAL DE ALMAZÁN -DEMARCACIÓN 5-</b> <b>BARCA-CIADUEÑA-MATUTE DE ALMAZÁN</b>				
PROVINCIA: SORIA				
FASE: <b>BASES PROVISIONALES</b>				
Observaciones:				
<b>SITUACION Y EMPLAZAMIENTO</b>				Plano nº: <b>1</b> Escala: 1/25.000 Fecha: <b>NOVIEMBRE 2009</b>
Vº. Bº: JOSE MANUEL RUIZ ROMERA		Autor: ELIAS GUTIERREZ ORTEGA		
JEFE DE LA UNIDAD TERRITORIAL DEL ITACYL		INGENIERO TÉCNICO AGRÍCOLA		