

SITUACION EN LA PROVINCIA
Escala: 1/200.000

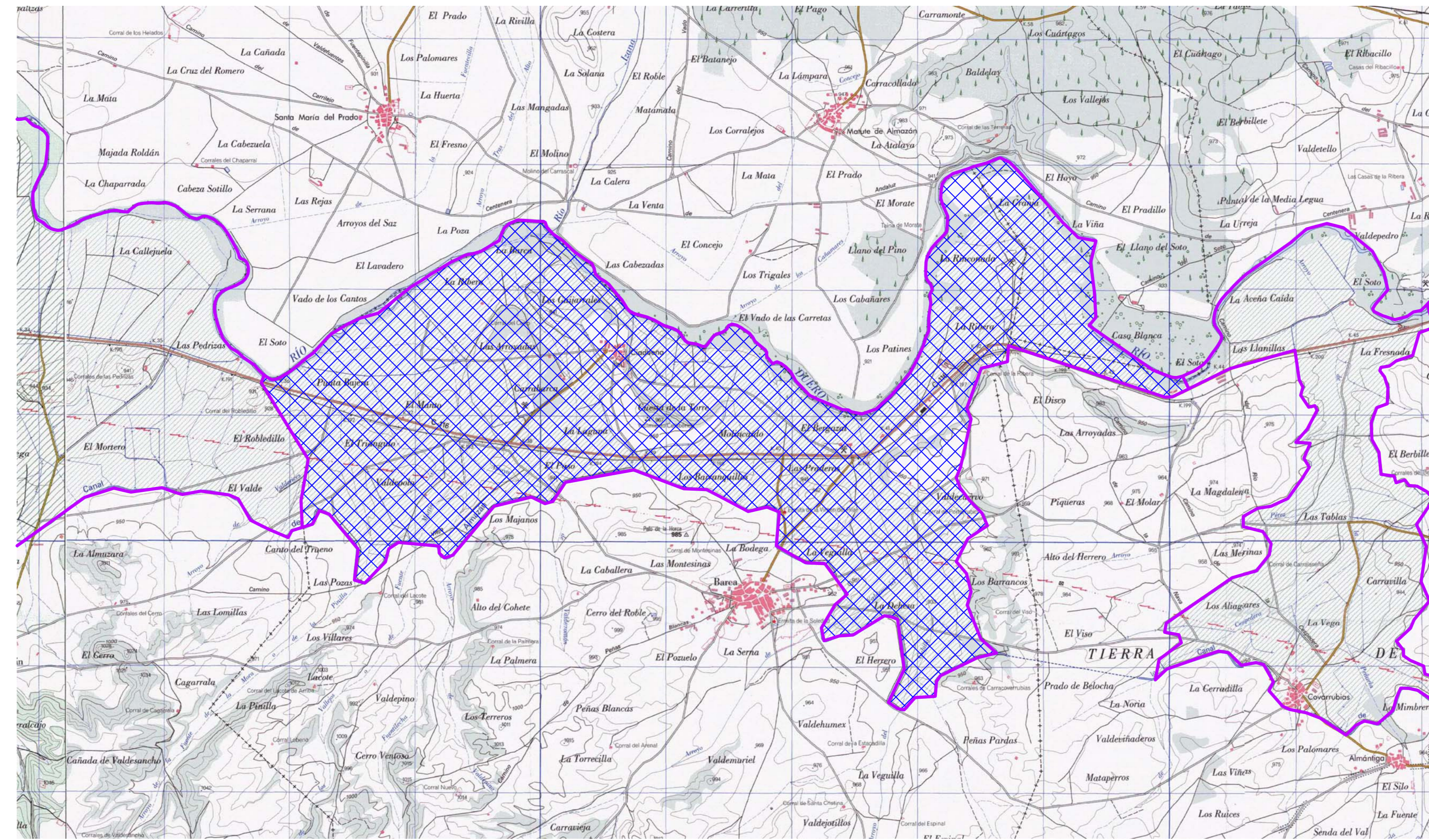

 **DEMARCACION 5**

DILIGENCIA: para hacer constar que el presente plano corresponde al Proyecto de Concentración Parcelaria de la zona de CANAL DE ALMAZÁN-DEMARCACIÓN 5- (Soria), aprobado por este Servicio Territorial por Resolución de de de 2012

LA JEFA DEL SERVICIO TERRITORIAL
DE AGRICULTURA Y GANADERIA

Fdo.: Encarnación Redondo Jiménez

 **Junta de Castilla y León**
Consejería de Agricultura y Ganadería
Dirección General de Infraestructuras y Diversificación Rural

 **INSTITUTO TECNOLÓGICO AGRARIO**
Junta de Castilla y León
Consejería de Agricultura y Ganadería

ZONA DE CONCENTRACIÓN PARCELARIA:
**CANAL DE ALMAZÁN DEMARCACIÓN 5
BARCA-CIADUEÑA-MATUTE DE ALMAZÁN**

PROVINCIA: SORIA

FASE:
PROYECTO

Observaciones:
SITUACION Y EMPLAZAMIENTO

Vº. Bº: RAFAEL SÁEZ GONZÁLEZ Autor: JOSE MANUEL RUIZ ROMERA

SUBDIRECTOR DE INFRAESTRUCTURAS AGRARIAS. I. AGRÓNOMO. JEFE DE LA UNIDAD TERRITORIAL DEL ITACVI

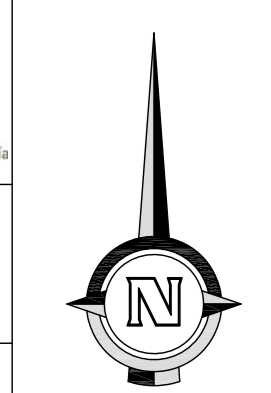

Plano nº:

1

Escala:
1/25.000

Fecha:
FEBRERO 2012