

SITUACION EN LA PROVINCIA
Escala: 1/200.000

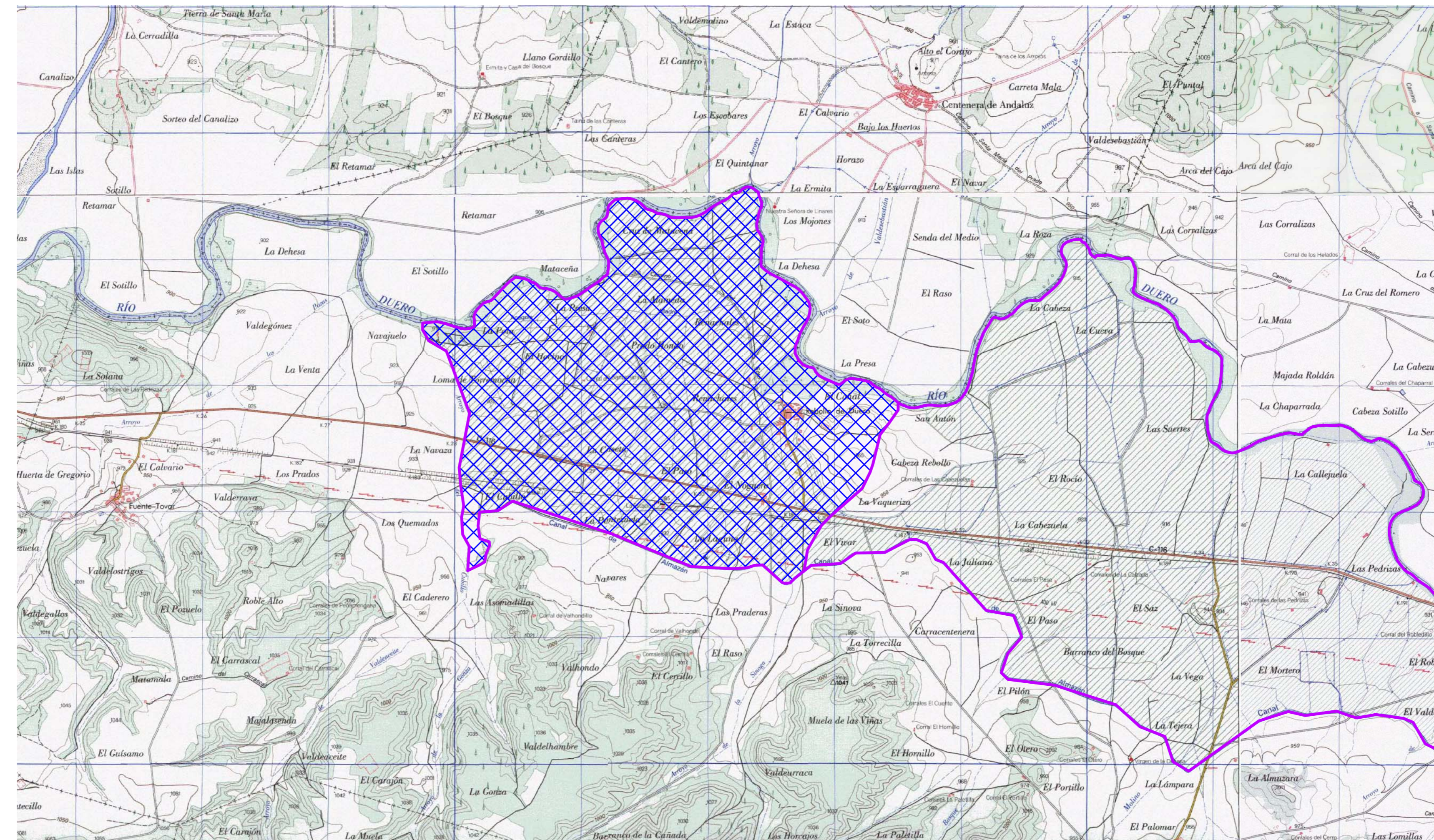

 DEMARCACIÓN 7

DILIGENCIA: para hacer constar que el presente plano corresponde a las Bases Definitivas de Concentración Parcelaria de la zona de CANAL DE ALMAZÁN -DEMARCACIÓN 7- (Soria) aprobadas por la Dirección General de Infraestructuras y Diversificación Rural por la Resolución de de de 2010

VºBº LA PRESIDENTA DE LA COMISIÓN LOCAL EL SECRETARIO DE LA COMISIÓN LOCAL

Fdo.: Encarnación Redondo Jiménez

Fdo.: Rafael Medina Esteban



Junta de Castilla y León
Consejería de Agricultura y Ganadería
Dirección General de Infraestructuras y Diversificación Rural



INSTITUTO TECNOLÓGICO AGRARIO
Junta de Castilla y León
Consejería de Agricultura y Ganadería

ZONA DE CONCENTRACIÓN PARCELARIA:
**CANAL DE ALMAZÁN -DEMARCACIÓN 7-
REBOLLO DE DUERO, FUENTETOVAR**

PROVINCIA: SORIA

FASE:
BASES DEFINITIVAS

Observaciones:

SITUACION Y EMPLAZAMIENTO

VºBº: JOSE MANUEL RUIZ ROMERA

Autor: PABLO HERRERA ESTEBAN

JEFE DE LA UNIDAD TERRITORIAL DEL ITACYL

INGENIERO TÉCNICO AGRÍCOLA

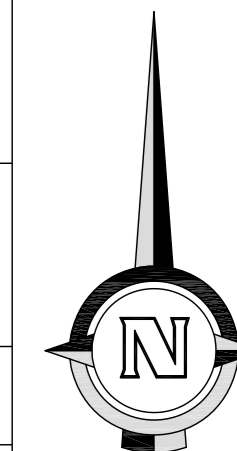

Plano nº: **1**

Escala: 1/25.000

Fecha: DICIEMBRE 2010