

SITUACION EN LA PROVINCIA
Escala: 1/200.000

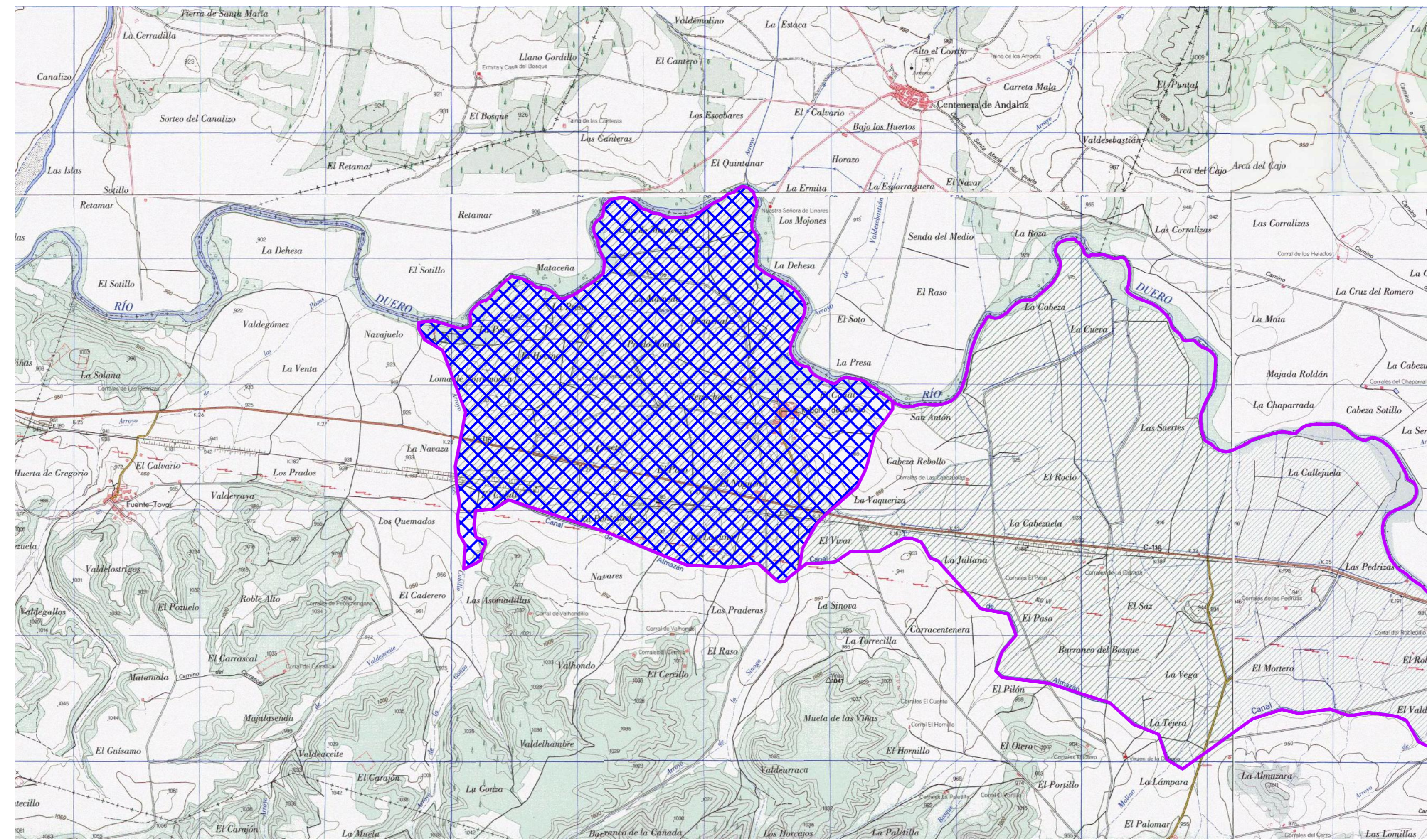

 **DEMARCACIÓN 7**

DILIGENCIA: para hacer constar que el presente plano corresponde al Proyecto Modificado de Concentración Parcelaria de la zona de CANAL DE ALMAZÁN -DEMARCACIÓN 3- (Soria), aprobado por este Servicio Territorial por Resolución de de 2013.

JEFE DEL SERVICIO TERRITORIAL
P.S. EL SECRETARIO TÉCNICO
(Art. 3 Orden 11/07/1996)

Fdo.: Jose A. Tutor Llorente

 **Junta de Castilla y León**
Consejería de Agricultura y Ganadería
Dirección General de Producción Agropecuaria y Desarrollo Rural

 **INSTITUTO TECNOLÓGICO AGRARIO**
Junta de Castilla y León
Consejería de Agricultura y Ganadería

ZONA DE CONCENTRACION PARCELARIA:
**CANAL DE ALMAZÁN -DEMARCACIÓN 7-
REBOLLO DE DUERO, FUENTETOVAR**

PROVINCIA: SORIA

FASE:

PROYECTO

Observaciones:

SITUACION Y EMPLAZAMIENTO

Vº Bº: JOSE MANUEL RUIZ ROMERA

Autor: FRANCISCO ADRIÁN MORENO

JEFE DE LA UNIDAD TERRITORIAL DEL ITACYL

LICENCIADO EN C. AMBIENTALES

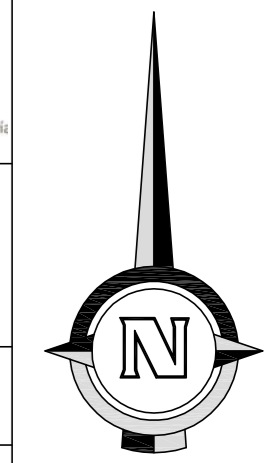

Plano nº: **1**

Escala: 1/25.000

Fecha: JUNIO 2013