

GAMA DE COLORES DE LAS DIFERENTES CLASES DE SUELO

1	1R
2	2R
3	3R
4	4R
5	5R
6	6R
7	Exc

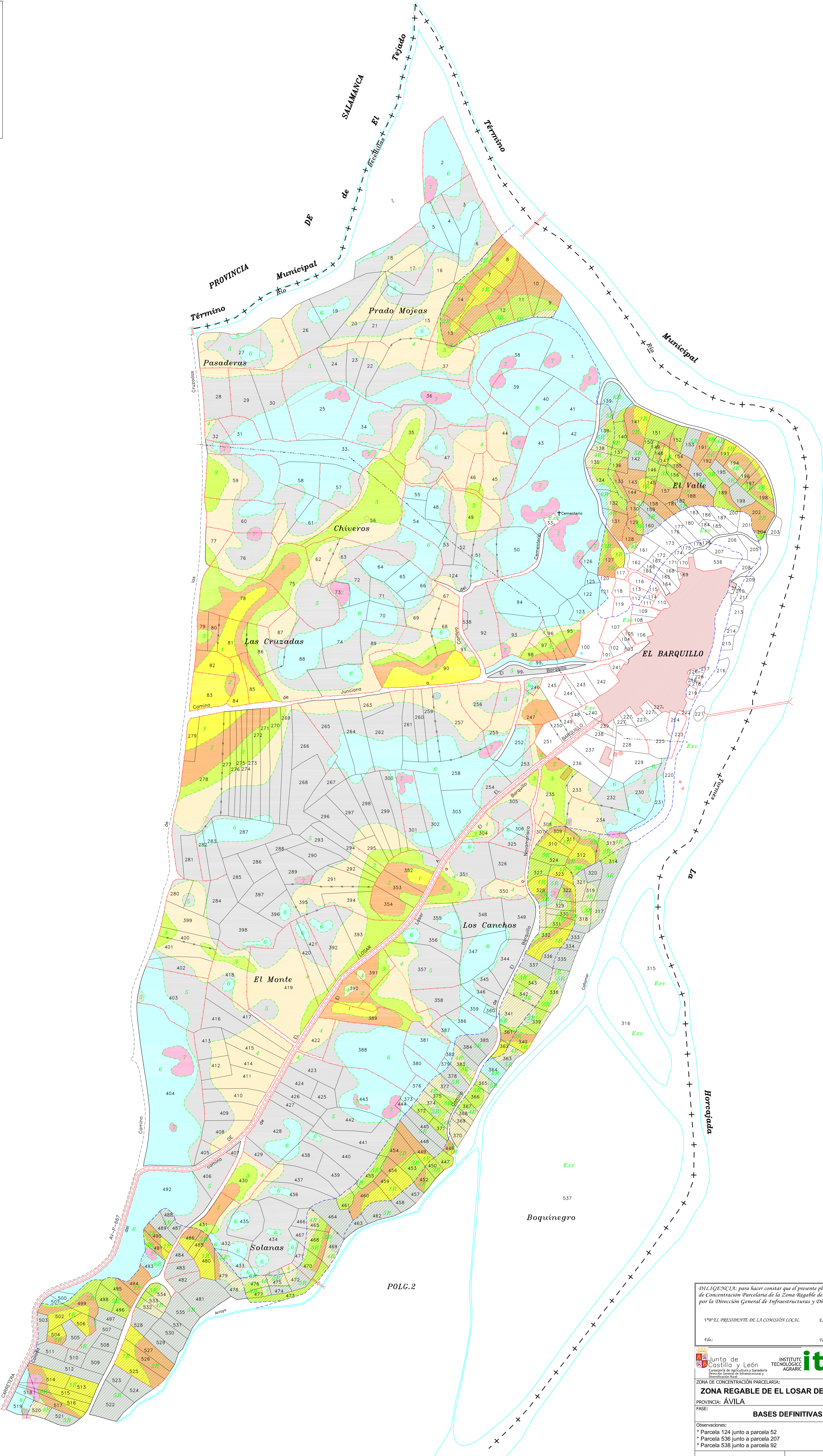

DILIGENCIA: para hacer constar que el presente plano corresponde a las Bases Definitivas de Concentración Parcelaria de la Zona Regable de El Losar del Barco (Ávila) aprobadas por la Dirección General de Infraestructuras y Diversificación Rural por Resolución de

1ºº EL PRESIDENTE DE LA COMISIÓN LOCAL EL SECRETARIO DE LA COMISIÓN LOCAL

Fdo: Fdo:

Junta de Castilla y León INSTITUTE TECNOLÓGICO ita<sub>CL</sub> AGRARIE

CONSEJERÍA DE AGRICULTURA Y GANADERÍA DIRECCIÓN GENERAL DE INFRAESTRUCTURAS Y DIVERSIFICACIÓN RURAL

ZONA DE CONCENTRACIÓN PARCELARIA:  
**ZONA REGABLE DE EL LOSAR DEL BARCO**

PROVINCIA: **ÁVILA**

FASE: **BASES DEFINITIVAS**

Observaciones:  
 \* Parcela 124 junto a parcela 52  
 \* Parcela 536 junto a parcela 207  
 \* Parcela 538 junto a parcela 92

Polígono nº: **1**

Fecha: **Noviembre 2008**