

**GAMA DE COLORES DE LAS DIFERENTES CLASES DE SUELO**

1	1R
2	2R
3	3R
4	4R
5	5R
6	6R
7	7R

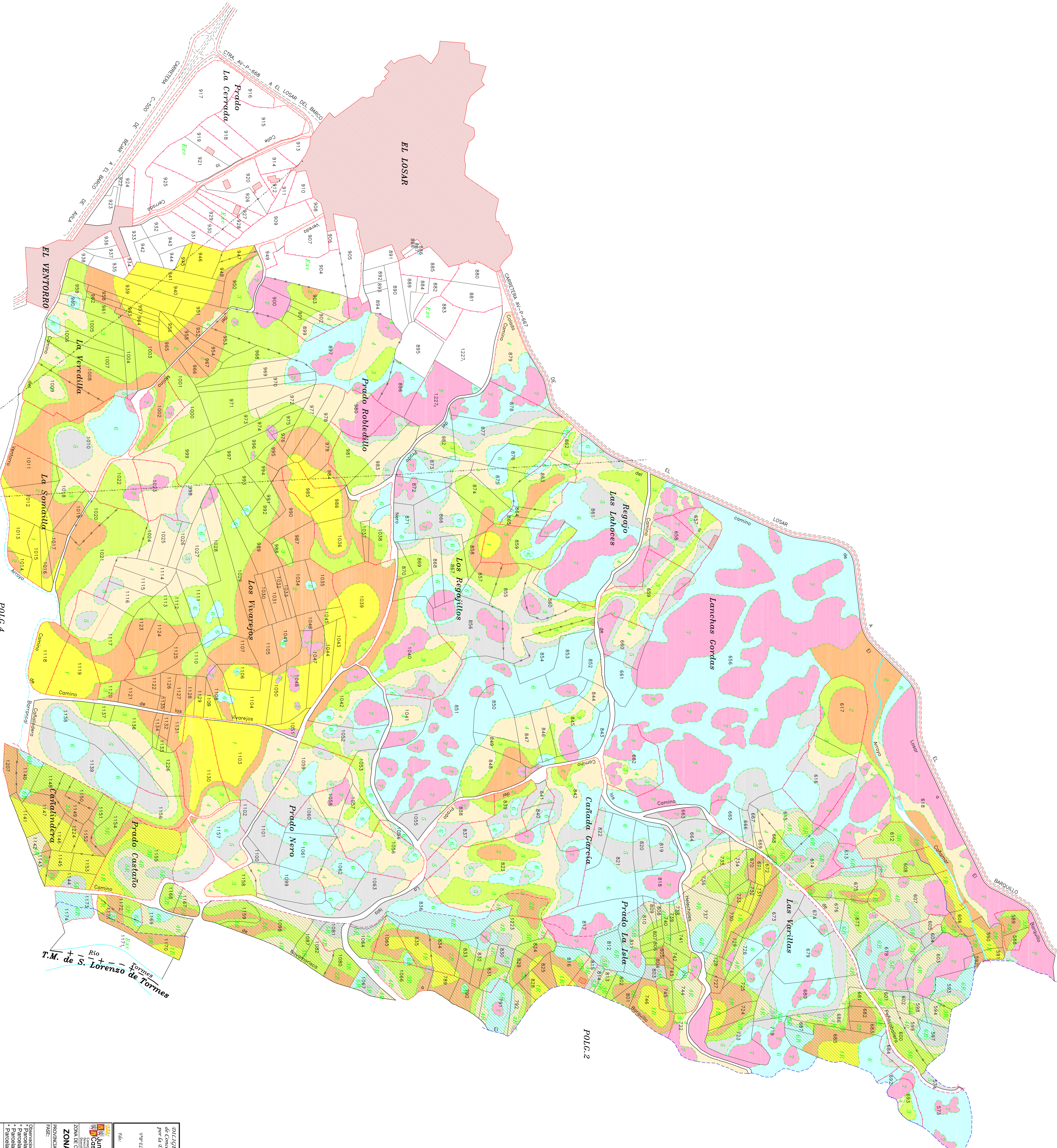

0111/GINC/18 para hacer constar que el presente plano corresponde a las Bases Definitivas de Constitución General de la zona Rígida de El Losar del Barco (Avila) aprobadas por la Dirección General de Registración y Conservación Rural por Resolución de 14/9 EL INSUBSISTENTE DE LA COMISSION CANCLIC EL SECRETARIO DE LA COMISSION CANCLIC

1861. folio.

**Junta de Leña** INSTITUTO AGRIARIO

**ZONA RIGIBLE DE EL LOSAR DEL BARCO**

PROVINCIA: AVILA

BASES DEFINITIVAS

Operaciones: 1223, junto a parcela 824  
Parcela 1224 junto a parcela 1149  
Parcela 1225 junto a parcela 1130  
Parcelas 1227, y 1227', junto a parcela 881

Escala: **3**

Fecha: Noviembre 2008

0 Secretario del Ayuntamiento de CERRITOS Que el presente Documento de las Bases Definitivas de Constitución General de la zona Rígida de El Losar del Barco (Avila) aprobadas por la Dirección General de Registración y Conservación Rural por Resolución de 14/9 EL INSUBSISTENTE DE LA COMISSION CANCLIC EL SECRETARIO DE LA COMISSION CANCLIC

14/9 de 2008

14/9 de 2008

14/9 de 2008