

LEYENDA

Tubería Riego		Regadío		1R
Servicio de Riego				2R
Hidrante				3R
Desagüe				4R
Número de Propietario	388			Er
Número de Masa	5			Ex

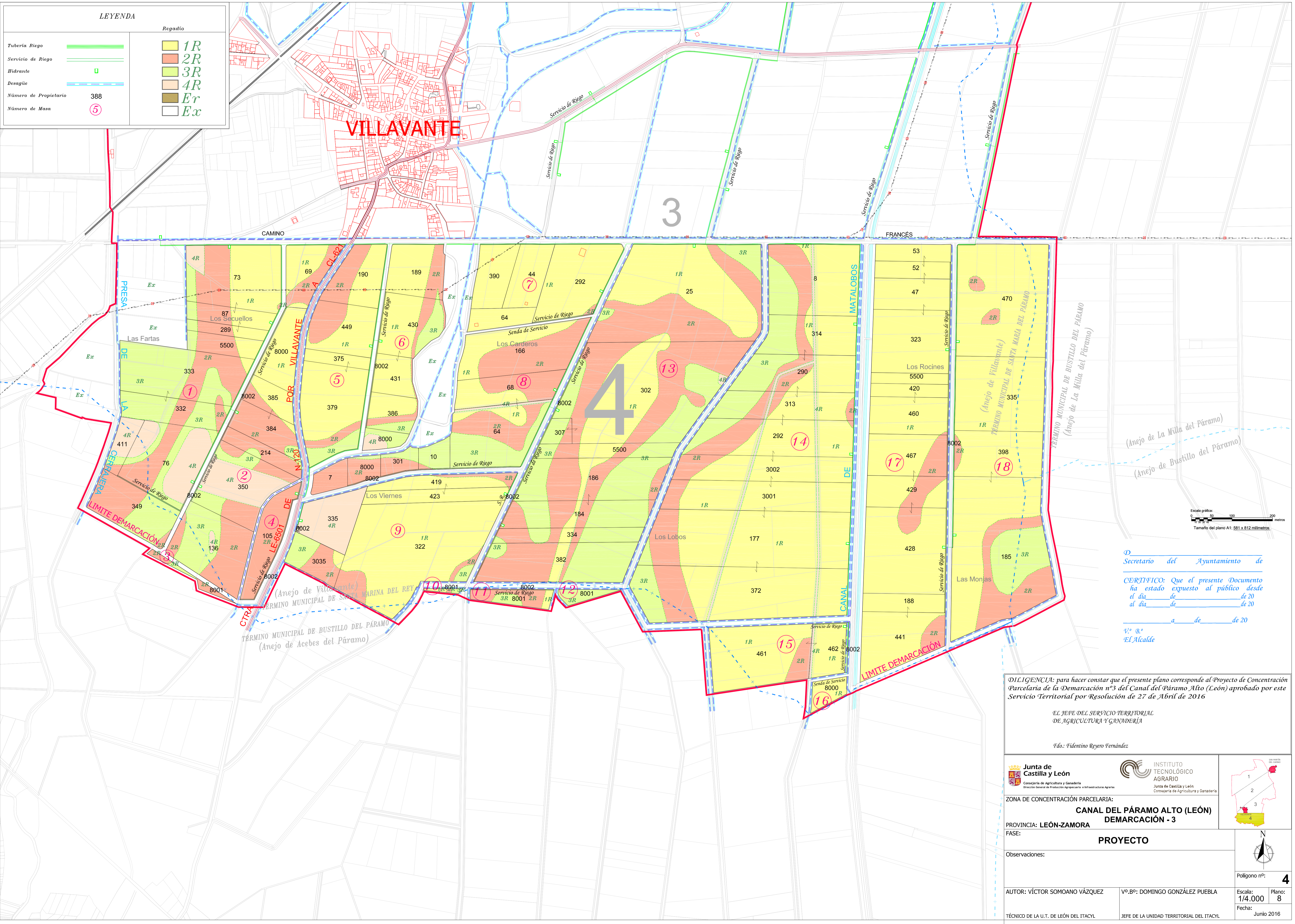

Escala gráfica:
 0 100 200 metros
 Tamaño del plano A1: 581 x 812 milímetros

D. Secretario del Ayuntamiento de
CERTIFICO: Que el presente Documento ha estado expuesto al público desde el día de de 20 al día de de 20 a de de 20
 Vº Bº El Alcalde

DILIGENCIA: para hacer constar que el presente plano corresponde al Proyecto de Concentración Parcelaria de la Demarcación nº3 del Canal del Páramo Alto (León) aprobado por este Servicio Territorial por Resolución de 27 de Abril de 2016

EL JEFE DEL SERVICIO TERRITORIAL DE AGRICULTURA Y GANADERÍA

Fdo: Fidéntino Reyero Fernández

Junta de Castilla y León Consejería de Agricultura y Ganadería Dirección General de Producción Agropecuaria e Infraestructuras Agrarias	INSTITUTO TECNOLÓGICO AGRARIO Junta de Castilla y León Consejería de Agricultura y Ganadería

ZONA DE CONCENTRACIÓN PARCELARIA:
CANAL DEL PÁRAMO ALTO (LEÓN) DEMARCACIÓN - 3

PROVINCIA: LEÓN-ZAMORA
 FASE:
PROYECTO

Observaciones:
 Polígono nº: **4**

AUTOR: VÍCTOR SOMOANO VÁZQUEZ	Vº.Bº: DOMINGO GONZÁLEZ PUEBLA	Escala: 1/4.000	Plano: 8
TÉCNICO DE LA U.T. DE LEÓN DEL ITACYL	JEFE DE LA UNIDAD TERRITORIAL DEL ITACYL	Fecha: Junio 2016	

